Description

Cecipa Evier Quartz Gris 50x45cm - Evier de Cuisine 1 Bac Evier de Cuisine en Granit, Evier à Encastrer 1 Vasque, Evier de Cuisine 80% Sable de Quartz (Sans Distributeur de Savon)

Matériel de haute qualité

L'évier de cuisine en quartz est moulé à partir de 80 % de pierre de quartz de haute qualité et de 20 % de résine, qui présente une excellente résistance à l'usure et à la corrosion.

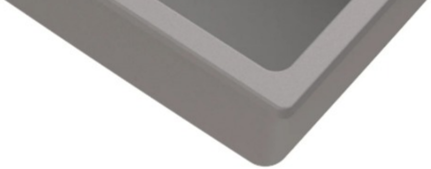

Facile à utiliser

Nous avons conçu 2 trous de montage pour l'évier en granit, vous n'avez plus besoin de percer de trous. Vous pouvez installer directement votre robinet de cuisine, distributeur de savon ou conditionneur d'eau préféré (vendu séparément).

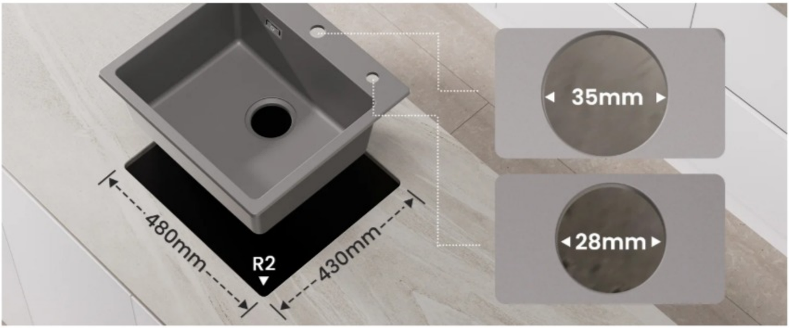
35mm
28mm
480mm
R2
430mm

VORGEBOHRTES LOCH

Conception silencieuse
L'arrière de l'évier est équipé d'un tapis anti-bruit, qui peut réduire efficacement le bruit de l'écoulement de l'eau, créant ainsi un environnement de vie calme pour vous et votre famille.

6 - 7 MOHSHÄRTE STOßBESTÄNDIG

6 - 7 MOHSHÄRTE STOßBESTÄNDIG

Vidange multifonction
Le drain est équipé d'un joint étanche anti-odeur, qui utilise des principes physiques pour isoler les odeurs et les moustiques. Le tuyau de vidange est équipé d'une interface multi-réservation conviviale avec 2 interfaces réservées, qui peuvent être utilisées pour connecter la vidange du lave-vaisselle et d'autres appareils de cuisine en même temps.

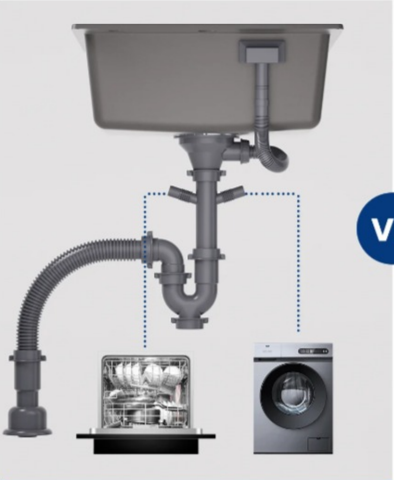

VS

UNSER

1. 2 Geräteanschlüsse
2. Schnelle Entwässerung
3. Platzsparend
4. Boden-und Wandabläufe

ANDERE

1. Keine extra Anschluss
2. Langsame Entwässerung
3. Beansprucht Platz
4. Wandabläufe

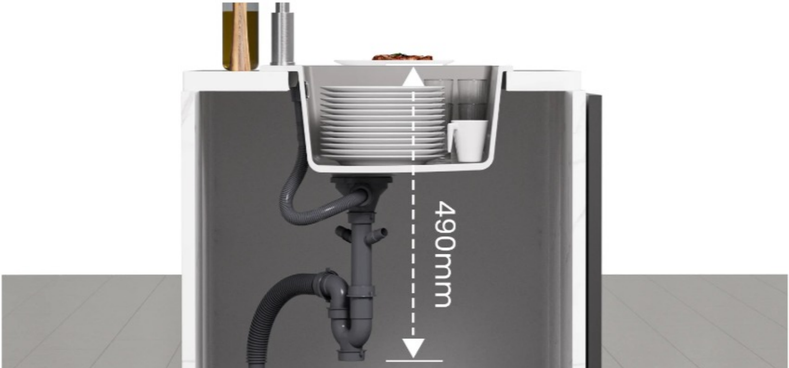

MINIMALE SCHRANKGRÖßE

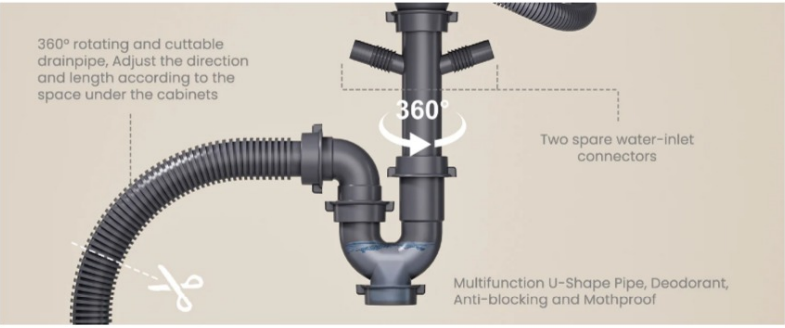
360° rotating and cuttable drainpipe, Adjust the direction and length according to the space under the cabinets
360°
Two spare water-inlet connectors
Multifunction U-Shape Pipe, Deodorant, Anti-blocking and Mothproof

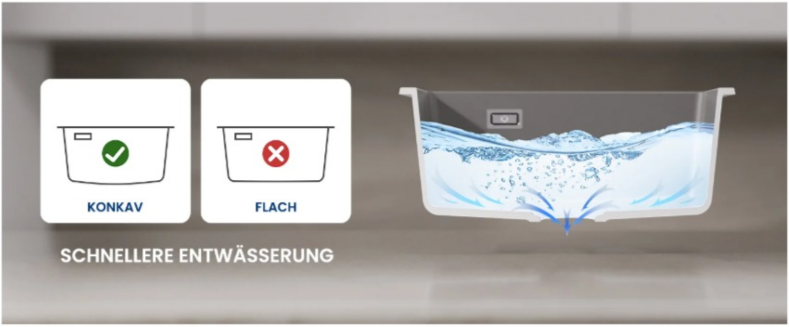
KONKAV
FLACH
SCHNELLERE ENTWÄSSERUNG

BUTTERFLY DOWNSPOUT

Facile à installer

La taille du produit est de 50*45*20 cm, la taille du bassin est de 45*35*18,5 cm, adaptée à l'installation sur table. La taille de l'ouverture d'installation est de 48*43 cm, angle R2, il est recommandé de l'installer sur une table d'une longueur supérieure à 60 cm.

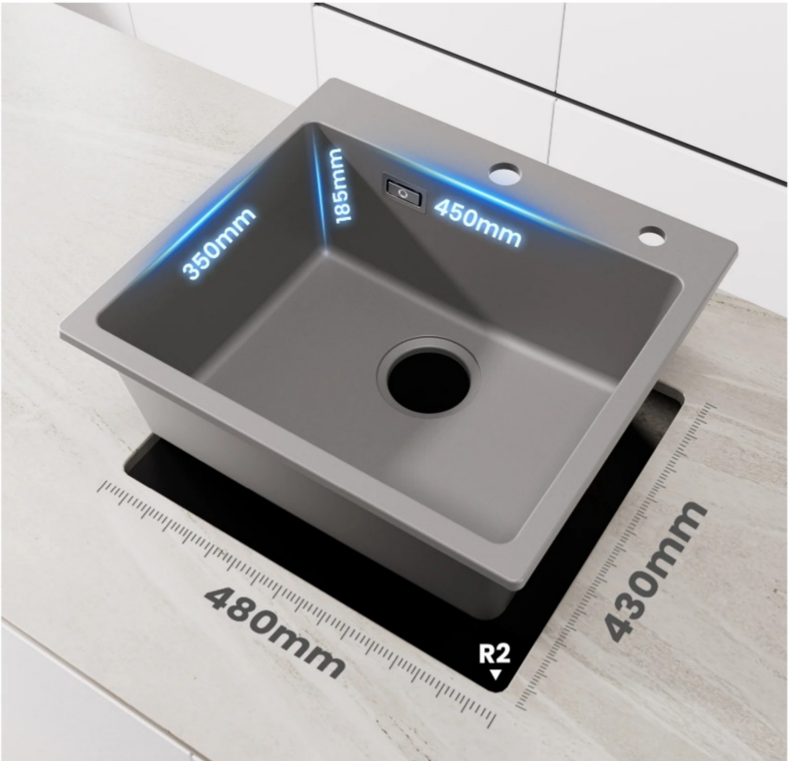
350mm
185mm
450mm
480mm
430mm
R2

STABIL & ROUBST

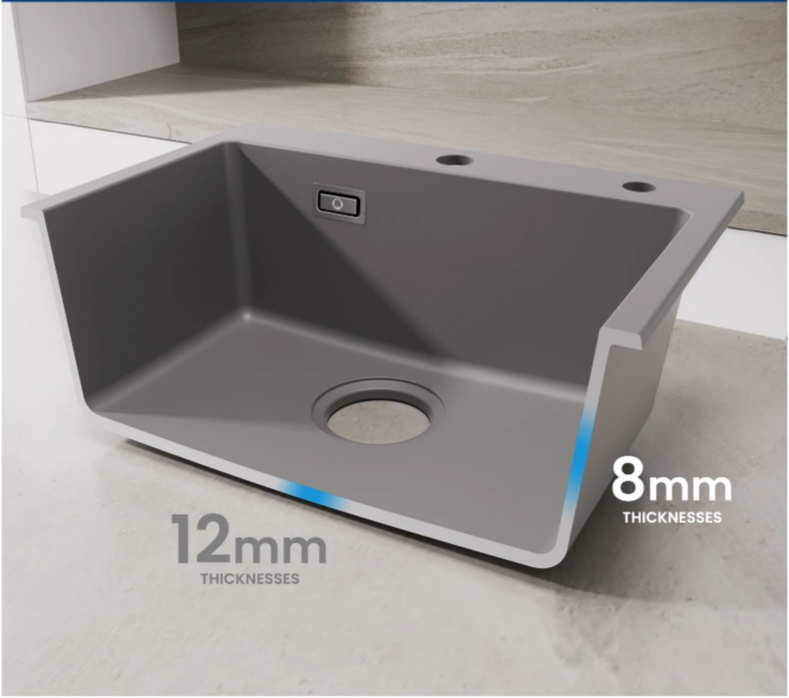
8mm
THICKNESSES
12mm
THICKNESSES

KRATZBESTÄNDIG

Spécification :
Couleur : Gris
Matériau : composé à 80 % de pierre de quartz de haute qualité + 20 % de résine
Type d'installation : Convient pour une installation sur table
Dimensions : 50*45*20cm
Taille du bassin : 45*35*18.5cm

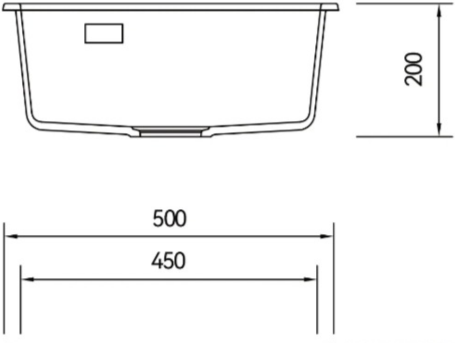

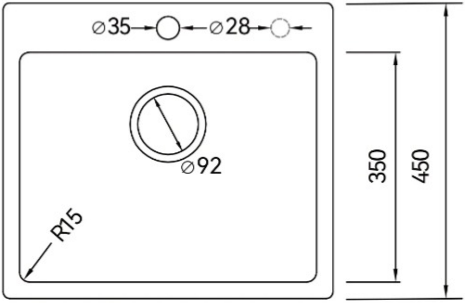
⌀35
⌀28
⌀92
R15
350
450

Contenu de l'emballage :

1 x évier de cuisine (**Sans robinet ni distributeur de savon**)
1 x accessoires de montage
1 x brochure produit

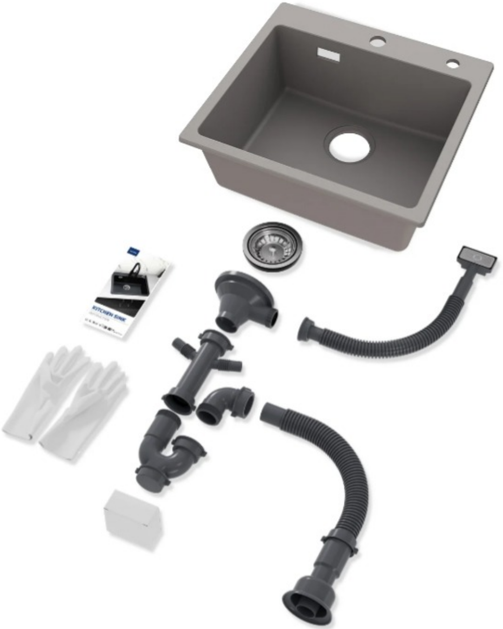
KITCHEN SINK

LIEFERUMFANG

TÜV ZERTIFIZIERT

TÜVRheinland