Description :

Cecipa

CECIPA Robinet de cuisine+Ever 1 bac, 50*45*18.5cm,Mitigeur de cuisine Noir et Ever en Inox 1 Cuve avec Siphon et Trop Plein

Point fort de Robinet de cuisine

- 360° réglage à volonté
- Mousseur amovible
- Valve en céramique haute performance
- Joint anti-âge plus fort contre fuites
- Matériaux écologiques

Point fort d'éviter de cuisine

- Acier inoxydable 304 de haute qualité,la surface du processus de métal brossé

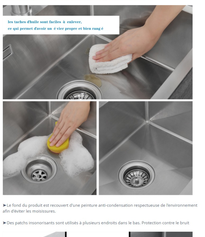

Les taches d'huile sont faciles à enlever, ce qui permet d'avoir un « ever propre et bien rang »

- Le fond du produit est recouvert d'une peinture anti-condensation respectueuse de l'environnement afin d'éviter les moisissures.

- Des patchs insonorisants sont utilisés à plusieurs endroits dans le bas. Protection contre le bruit

- Le système de drainage est standard, anti-bouchage, anti-odeur, à drainage rapide et très facile à installer et à utiliser.
- Deux ports sont réservés à la connexion à d'autres appareils, les ports peuvent être connectés à des tuyaux de diamètre 20 et 23, il suffit de retirer le bouchon et de l'installer lorsque vous avez besoin de l'utiliser.

Notre	Autre
Épaisseur sup à cinq de type rang-à-ne	Dessous bon surface
10/10 Mm de haute qualité (	Les autres bouchabilités de qualité à ceci à cause d'utilisation fonctionnelle
Il y a 1 pulseur de 3 mm d'ébranler	Il y a pulseur de 1 pulseur de pouce
Il y a 2 ports de la 3 mm de la 3 mm d'ébranler	Seulement un tiroir, le tiroir lorsque il est rapproché
Le bouchon à la 3 mm d'ébranler et le bouchon à la 3 mm d'ébranler	Pas d'ébranlement à travailler

Données Techniques:

- Type de montage : Top Mount / Flush Mount
- Matériau : acier inoxydable SUS304
- Épaisseur du matériau : 3 mm
- Surface : acier inoxydable brossé
- Cuisine : 500mm
- Dimensions d'éviter : 500mm x 450mm
- 1 Bassin : 450mm x 345mm
- Rayon extérieur : 95
- Taille de la découpe : 810 475mm x 425mm
- Drainage : origine de 110 mm de diamètre
- Dimensions de robinet:44*22.50*6.50 CM

Contenus de la livraison :

Éviter de cuisine*1(Sans Distributeur de Savon)
Robinet*1
Accessoires*1
Tuyau d'arrivée d'eau*2
Gants d'installation*1
Manuel d'instruction*1

A propos de Cecipa :

La concept de marque du CECIPA est simple et élégant. Nous nous engageons à créer des produits de haute qualité pour rendre vos vies plus pratiques et plus confortables.

Garantie Service de Cecipa

Service Clients:
N'hésitez pas à nous contacter si vous avez des besoins, on vous répondra à votre message dans 24 H.
Délais de garantie: 2 ans